CITE INTERNATIONALE _LYON_
PAVILLON DES ARTS
St GERMAIN

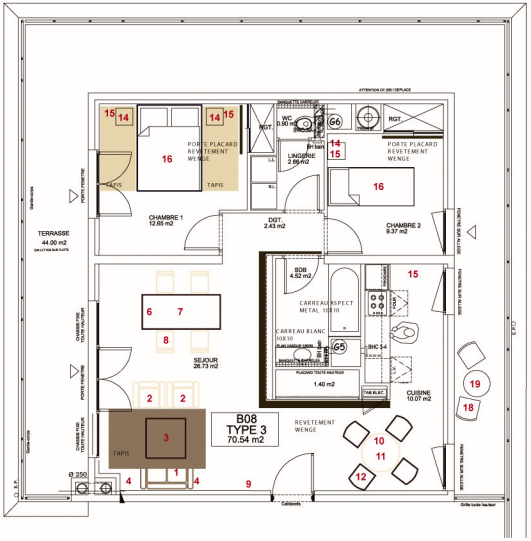

PLACAGE WENGE SUR MUR ET TABLETTE PROFILE METAL HORIZONTAL		PANTONE 317 - 9 CVS	PANTONE 30 - 8 CVS	DOMINANTE FAUTEUIL ET CHAISE SALON	PLACAGE WENGE SUR PORTE DE PLACARD	CARREAU BLANC 10X10
Formica Serie: Formica Madera Essence: Wenge Ref. 0068		Tapis sejour	Tapis chambre	Tissu fauteuils	Formica Ref. 1614	Ceramica Vouge Serie: Interni Ref. In Couleur: latte

Pier Luigi Copat _ Architecture _
Aménagement intérieur _ le 28 janvier 2003